

Tipp zum Ahnenforscher von Remo Schlauri Version 6.09.

Verfasst: M.Christ, 22.1.2011, www.christm.ch ohne Gewähr

Auswahl eines Teiles der Personendaten (Einzelperson und/oder Gruppe) aus einer bestehenden Datenbank.

Zweck

- Weitergabe eines Teiles des Datensatzes
- Weiterverarbeitung nur eines Teiles
- Teilung einer Forschung

Wichtige Voranmerkung

Bei vielen Datensammlungen war es schwierig, die Datensätze wieder in 2 Forschungen aufzutrennen. Mit der Personenauswahl im Programm Ahnenforscher ist dies möglich.

Wichtiges im Voraus:

- Dies funktioniert über die Personenauswahl
- Die Auswahl kann über Nachfahren, Vorfahren, Einzelpersonen mit vielen Selektionsmöglichkeiten stattfinden

4. Was kann man mit einer Personenauswahl tun ?

- Teilexport GEDCOM
- Teildarstellung Grafik
- Teildarstellung Webseite

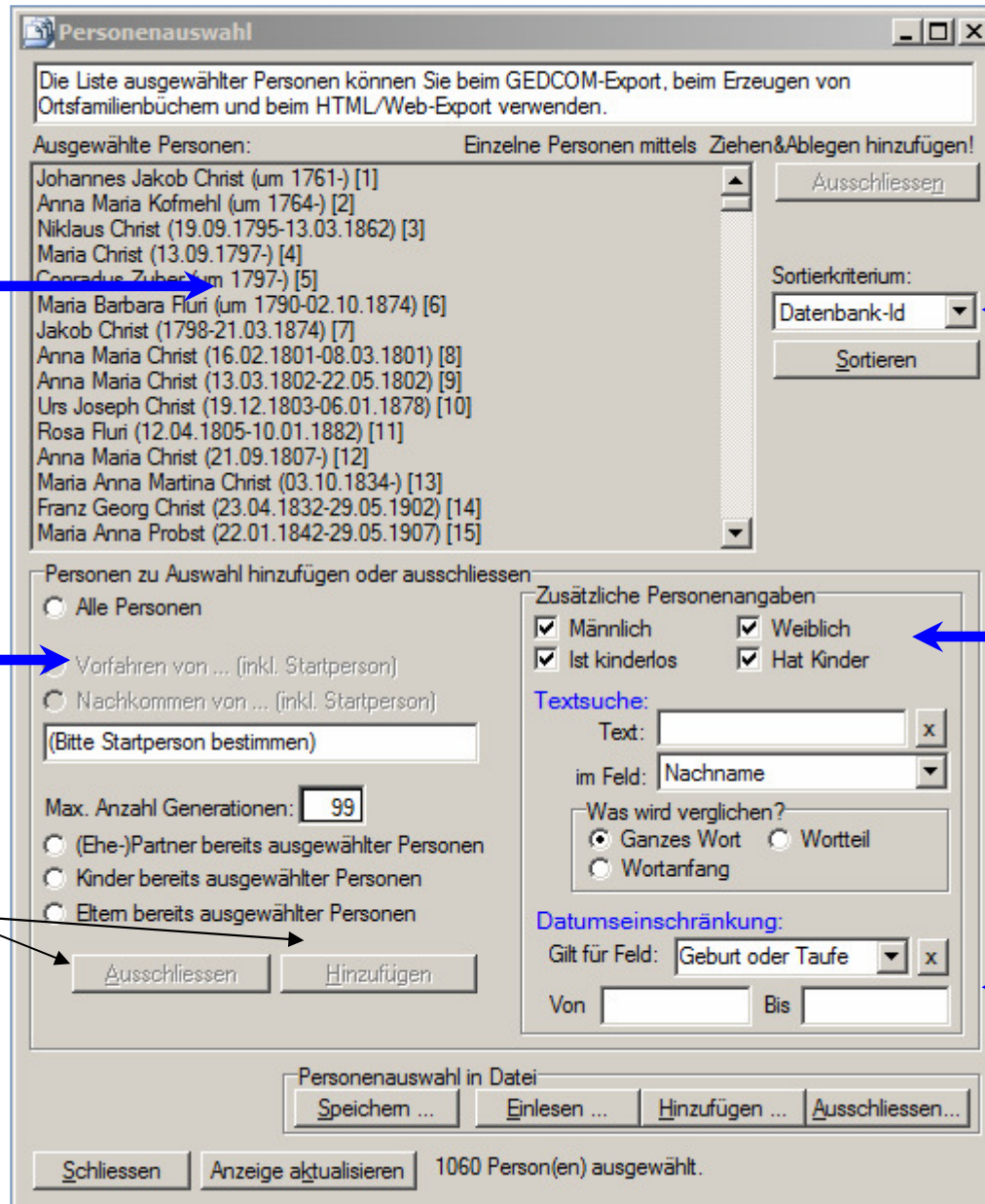

Ausgewählte Personen

Personenauswahl
Das Feld !

Sortieren nach...

Auswahlfeld

Modus zufügen oder Ausschliessen

Datumseinschränkung

Hinzufügen oder Ausschliessen von zB. Ehepartnern.. etc.
Achtung: Vorwahl Ausschliessen oder Hinzufügen

1. Auswahl alle Vorfahren oder Nachkommen

a. Auswahl Nachkommen und Start-Person ins Feld ziehen. b. Auf Hinzufügen klicken. c. Anschliessend noch die Ehepartner bereits ausgewählter Personen etc. hinzufügen. (Hinweis, evtl. mehrmals anklicken um Mehrfachehen komplett hinzuzufügen).

Personenauswahl

Die Liste ausgewählter Personen können Sie beim GEDCOM-Export, beim Erzeugen von Ortsfamilienbüchern und beim HTML/Web-Export verwenden.

Ausgewählte Personen: Einzelne Personen mittels Ziehen&Ablegen hinzufügen!

Ausschliessen

Sortierkriterium: Datenbank-Id

Sortieren

Personen zu Auswahl hinzufügen oder ausschliessen

Alle Personen

Vorfahren von ... (inkl. Startperson)

Nachkommen von ... (inkl. Startperson)

Gedeon Christ (22.03.1652-) [263]

Max. Anzahl Generationen: 99

(Ehe-)Partner bereits ausgewählter Personen

Kinder bereits ausgewählter Personen

Eltern bereits ausgewählter Personen

Ausschliessen Hinzufügen

Zusätzliche Personenangaben

Männlich Weiblich

Ist kinderlos Hat Kinder

Textsuche:

Text: x

im Feld: Nachname

Was wird verglichen?

Ganzes Wort Wortteil

Wortanfang

Datumseinschränkung:

Gilt für Feld: Geburt oder Taufe x

Von Bis

Personenauswahl in Datei

Speichern ... Einlesen ... Hinzufügen ... Ausschliessen...

Schliessen Anzeige aktualisieren 0 Person(en) ausgewählt.

Person suchen (Schnelle Suche)

Suchbegriff

Suchtext: Ged

Suchfeld: Vomame

Suchen

Maximal 1000 Einträge anzeigen

Automatische Suche

Gedeon Christ (22.03.1652-) [263]

Schliessen Personendaten

2. Auswahl von bestimmter Anzahl Generationen

a. Auswahl Start-Person ins Feld ziehen b. Pro Gewünschter Anzahl Generationen 1mal klicken. Vorwahl Kinder bereits ausgewählter Personen (im Bsp. 7 Kinder von Gedeon) c.) Um die Ehefrauen hinzuzufügen > anschliessend noch die Ehepartner bereits ausgewählter Personen etc. hinzufügen. (Hinweis, evtl. mehrmals anklicken um Mehrfachehen komplett hinzuzufügen.

Personenauswahl (Left Window):

- Header: **Personenauswahl**
- Text: Die Liste ausgewählter Personen können Sie beim GEDCOM-Export, beim Erzeugen von Ortsfamilienbüchern und beim HTML/Web-Export verwenden.
- Section: **Ausgewählte Personen:** Georg Christ (1702-1759) [201], Gedeon Christ (22.03.1652-) [263], Ursus Christ (11.02.1697-) [265], Daniel Christ (07.12.1698-) [301], Joseph Victor Christ (-) [900], Martin (Nicolaus ?) Christ (15.03.1693-) [901], Joannes Jacob Christ (Jan 1695-) [902], Johann Christ (1706-1731) [2441].
- Section: **Personen zu Auswahl hinzufügen oder ausschliessen:** Radio buttons for **Alle Personen**, **Vorfahren von ... (inkl. Startperson)**, and **Nachkommen von ... (inkl. Startperson)**. A text field contains **Gedeon Christ (22.03.1652-) [263]**. A **Max. Anzahl Generationen:** field is set to **99**. Radio buttons for **(Ehe-)Partner bereits ausgewählter Personen**, **Kinder bereits ausgewählter Personen** (selected), and **Eltern bereits ausgewählter Personen**.
- Section: **Zusätzliche Personenangaben:** Checkboxes for **Männlich**, **Weiblich**, **Ist kinderlos**, and **Hat Kinder**. **Textsuche:** Text field is empty, **im Feld:** dropdown is **Nachname**. **Was wird verglichen?:** Radio buttons for **Ganzes Wort** (selected), **Wortteil**, and **Wortanfang**. **Datumseinschränkung:** **Gilt für Feld:** dropdown is **Geburt oder Taufe**, **Von** and **Bis** fields are empty.
- Buttons: **Ausschliessen**, **Hinzufügen**.
- Footer: **Personenauswahl in Datei** (Speichern ..., Einlesen ..., Hinzufügen ..., Ausschliessen...), **Schliessen**, **Anzeige aktualisieren**, **8 Person(en) ausgewählt.**

Person suchen (Schnelle Suche) (Right Window):

- Header: **Person suchen (Schnelle Suche)**
- Section: **Suchbegriff:** **Suchtext:** **Ged**, **Suchfeld:** dropdown is **Vorname**.
- Buttons: **Suchen**, **Maximal 1000 Einträge anzeigen**, **Automatische Suche**.
- Section: **Gedeon Christ (22.03.1652-) [263]** (highlighted).
- Buttons: **Schliessen**, **Personendaten**.

An arrow points from the **Ausschliessen** button in the **Personenauswahl** window to the **Suchen** button in the **Person suchen** window.

3. Einzelperson ausschliessen

Die Liste ausgewählter Personen können Sie beim GEDCOM-Export, beim Erzeugen von Ortsfamilienbüchern und beim HTML/Web-Export verwenden.

Ausgewählte Personen: Einzelne Personen mittels Ziehen&Ablegen hinzufügen

Georg Christ (1702-1759) [201]
Anna Maler (-) [202]
Ursula Strähl (-) [208]
Gedeon Christ (22.03.1652-) [263]
Elisabetha Baumgartner (1670-05.06.1732) [264]
Ursus Christ (11.02.1697-) [265]
Daniel Christ (07.12.1698-) [301]
Anna Maria Fluri (-) [302]
Joseph Victor Christ (-) [900]
Martin (Nicolaus ?) Christ (15.03.1699-) [901]
Joannes Jacob Christ (Jan 1693-) [902]
C. Eggenschwiler (?) [2439]
Anna Ackermann (?) [2440]
Johann Christ (1706-1731) [2441]

Ausschliessen

Sortierkriterium:
Datenbank-Id
Sortieren

Personen zu Auswahl hinzufügen oder ausschliessen

Alle Personen
 Vorfahren von ... (inkl. Startperson)
 Nachkommen von ... (inkl. Startperson)

Gedeon Christ (22.03.1652-) [263]

Max. Anzahl Generationen: 99

(Ehe-)Partner bereits ausgewählter Personen
 Kinder bereits ausgewählter Personen
 Eltern bereits ausgewählter Personen

Ausschliessen Hinzufügen

Zusätzliche Personenangaben

Männlich Weiblich
 Ist kinderlos Hat Kinder

Textsuche:
Text: x
im Feld: Nachname

Was wird verglichen?
 Ganzes Wort Wortteil
 Wortanfang

Datumseinschränkung:
Gilt für Feld: Geburt oder Taufe x
Von Bis

Personenauswahl in Datei
Speichern ... Einlesen ... Hinzufügen ... Ausschliessen...

Schliessen Anzeige aktualisieren 14 Person(en) ausgewählt.

Einzelperson anklicken

➤ Taste ausschliessen drücken

ebenso können Personen mit Ziehen und ablegen hinzugefügt werden

4. Teilgrafik mit Personenauswahl

Dies kann man auch in der Ahnengrafik (Auswahl nachfolgende 1) machen, wenn man nur eine Generation auswählt. **Ausser** man möchte, von der Generation **eine Person nicht** darstellen, so ist es so eine elegante Möglichkeit, dies über die Personenauswahl zu tun. Siehe Person Ausschluss auf Seite 5 von Johann

Ahnengrafik - Einstellungen (left window):

- Tab: **Baumart/Personenauswahl**
- Baumart:** Dropdown menu set to **Nachkommen**. Note: (Gesamtbaum wird nicht unterstützt! Benützung ohne Gewähr.)
- (Ehe-)Partner anzeigen (wählbar nur bei Nachkommenbaum)
- Ausrichtung (älteste zur jüngsten Person):**
 - von oben nach unten
 - von unten nach oben
 - von links nach rechts
 - von rechts nach links
- Anzuzeigende Personen:**
 - Maximale Anzahl Generationen: Vorgehende: Nachfolgende:
 - Maximale Anzahl Personen:
- Personenkreis einschränken:**
 - Personenkreis nicht einschränken
 - Nur Personen der Personenauswahl** (highlighted with a red circle)
 - Ohne Personen der Personenauswahl
- Buttons: **Speichern**, **Verwenden**, **Abbrechen**

Personenauswahl (right window):

- Text: Die Liste ausgewählter Personen können Sie beim GEDCOM-Export, beim Erzeugen von Ortsfamilienbüchern und beim HTML/Web-Export verwenden.
- Ausgewählte Personen:** Georg Christ (1702-1759) [201], Anna Maler (-) [202], Ursula Strähl (-) [208], **Gedeon Christ (22.03.1652-) [263]** (highlighted), Elisabetha Baumgartner (1670-05.06.1732) [264], Ursus Christ (11.02.1697-) [265], Daniel Christ (07.12.1698-) [301], Anna Maria Fluri (-) [302]
- Buttons: **Ausschliessen**, **Sortieren**
- Sortierkriterium:** Datenbank-Id
- Personen zu Auswahl hinzufügen oder ausschliessen:**
 - Alle Personen
 - Vorfahren von ... (inkl. Startperson)
 - Nachkommen von ... (inkl. Startperson)
 - Text: (Bitte Startperson bestimmen)
 - Max. Anzahl Generationen:
 - (Ehe-)Partner bereits ausgewählter Personen
 - Kinder bereits ausgewählter Personen
 - Eltern bereits ausgewählter Personen
 - Buttons: **Ausschliessen**, **Hinzufügen**
- Zusätzliche Personenangaben:**
 - Männlich Weiblich
 - Ist kinderlos Hat Kinder
 - Textsuche:** Text: im Feld: **Nachname**
 - Was wird verglichen?: Ganzes Wort Wortteil Wortanfang
 - Datumseinschränkung:** Gilt für Feld: **Geburt oder Taufe** Von Bis
- Buttons: **Speichern ...**, **Einlesen ...**, **Hinzufügen ...**, **Ausschliessen ...**
- Bottom bar: **Schliessen**, **Anzeige aktualisieren**, 14 Person(en) ausgewählt.

5. mit Personenauswahl – die Grafik ohne Johann

Nachkommen von
Gedeon Christ (22.03.1652-) [263]
erstellt am 23.01.2011 mit Ahnenforscher

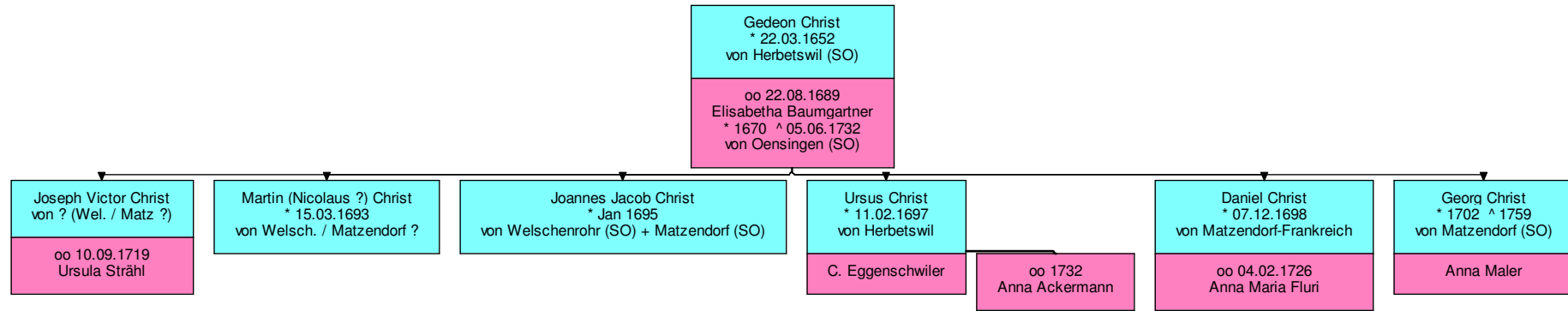

So kann eine individuelle Grafik dargestellt werden !

6. Personenauswahl über GEDCOM

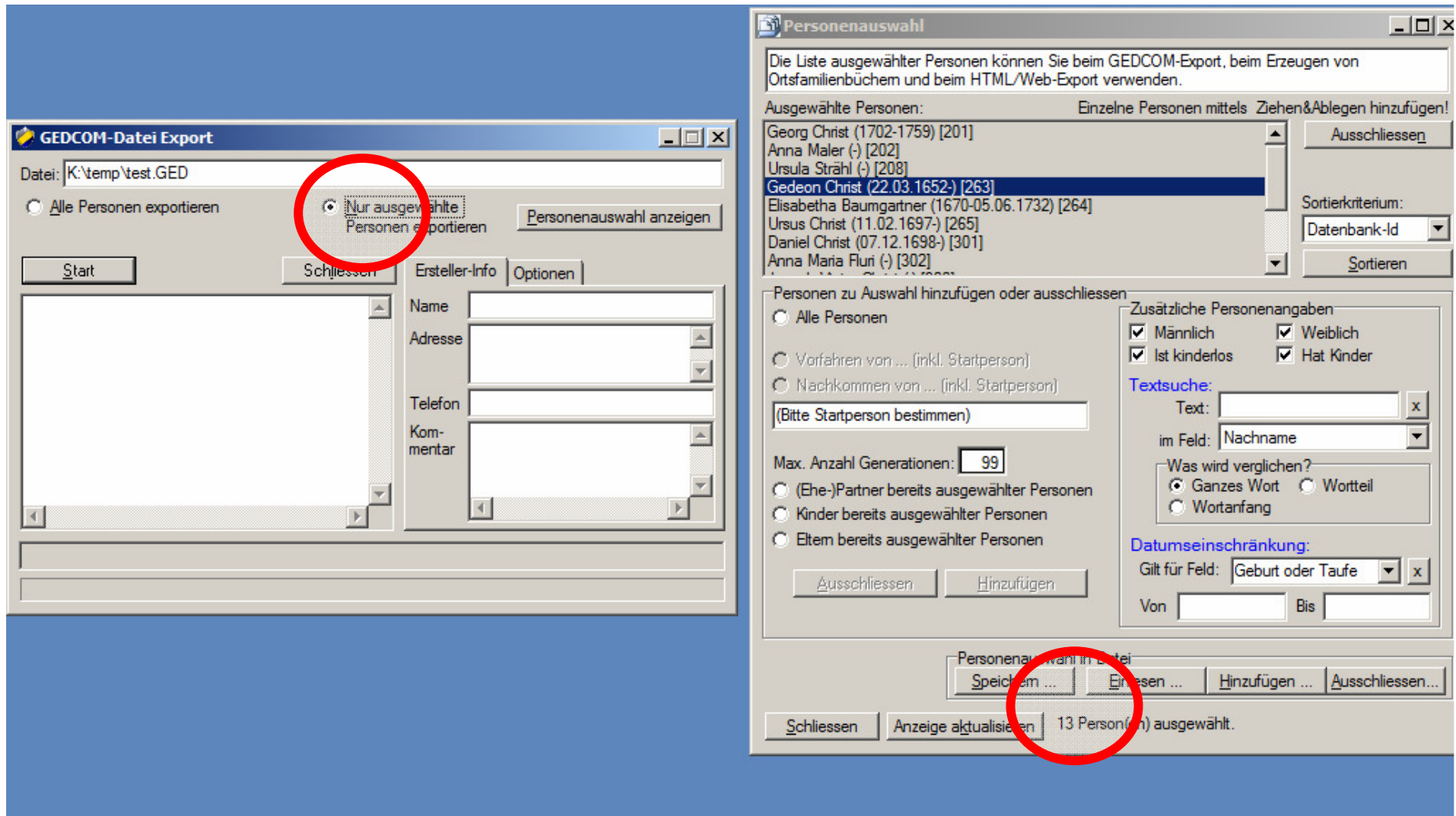

Nur ausgewählte Personen exportieren

Man erhält nun eine Datei mit 13 Personen. Welche man